

AD ELEV: 56'

TWR BELÉM	118.70
APP BELÉM	119.05 119.50
ACC AMAZONICO	125.75 126.65 126.15 123.95
D-ATIS	127.60
TA 4000'	

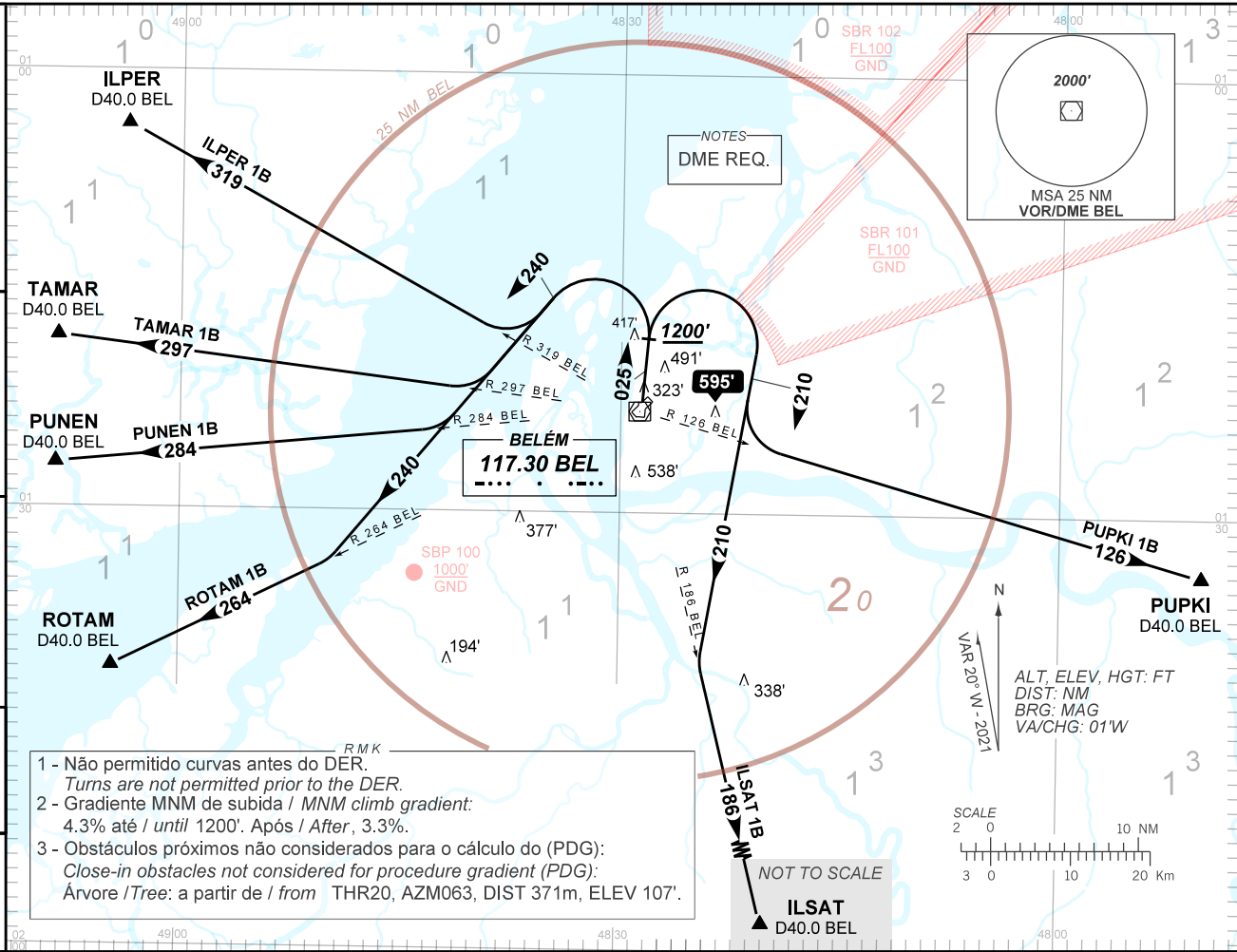

- RMK**
- 1 - Não permitido curvas antes do DER.
Turns are not permitted prior to the DER.
 - 2 - Gradiente MNM de subida / *MNM climb gradient:*
4.3% até / until 1200'. Após / After, 3.3%.
 - 3 - Obstáculos próximos não considerados para o cálculo do (PDG):
Close-in obstacles not considered for procedure gradient (PDG):
Árvore / Tree: a partir de / from THR20, AZM063, DIST 371m, ELEV 107'.