STANDARD DEPARTURE CHART
INSTRUMENT **(SID)**

AD ELEV: 3498'

BRASÍLIA / Pres. Juscelino Kubitschek, INTL (SBBR)
RWY 11R
LUZ 2D

TA 7000'	D-ATIS	TWR BRASÍLIA	APP BRASÍLIA	ACC BRASÍLIA
	127.80	118.10 118.45 118.75	129.15 119.50 129.60	125.05 123.75 125.55 124.30

DEPARTAMENTO DE CONTROLE DO ESPAÇO AÉREO

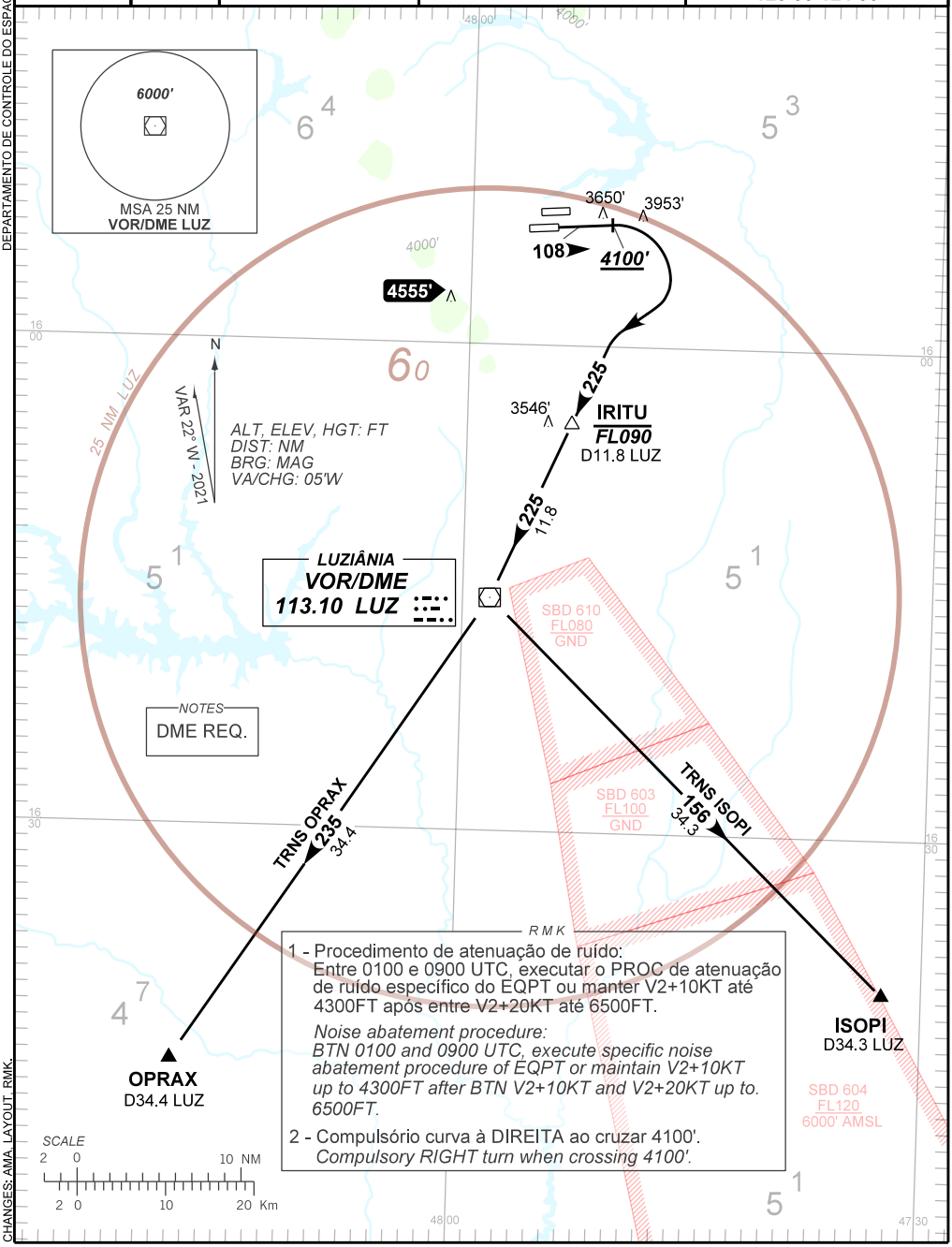

RMK

1 - Procedimento de atenuação de ruído:
Entre 0100 e 0900 UTC, executar o PROC de atenuação de ruído específico do EQPT ou manter V2+10KT até 4300FT após entre V2+20KT até 6500FT.

Noise abatement procedure:
BTN 0100 and 0900 UTC, execute specific noise abatement procedure of EQPT or maintain V2+10KT up to 4300FT after BTN V2+10KT and V2+20KT up to. 6500FT.

2 - Compulsório curva à DIREITA ao cruzar 4100'.
Compulsory RIGHT turn when crossing 4100'.

CHANGES: AMA LAYOUT RMK.