STANDARD DEPARTURE CHART
INSTRUMENT **(SID)**

RIO DE JANEIRO / Galeão - Antônio Carlos Jobim, INTL (SBGL)
RWY 10/15
RNAV EVRAD 2A

ACC CURITIBA	124.00 125.35 128.25 133.40 133.60
APP SÃO PAULO	120.85 129.00
APP RIO	134.95 125.95 125.60 129.80 134.40
TWR GALEÃO	118.00 118.20
D-ATIS	127.60
TA 7000'	

AD ELEV: 28'

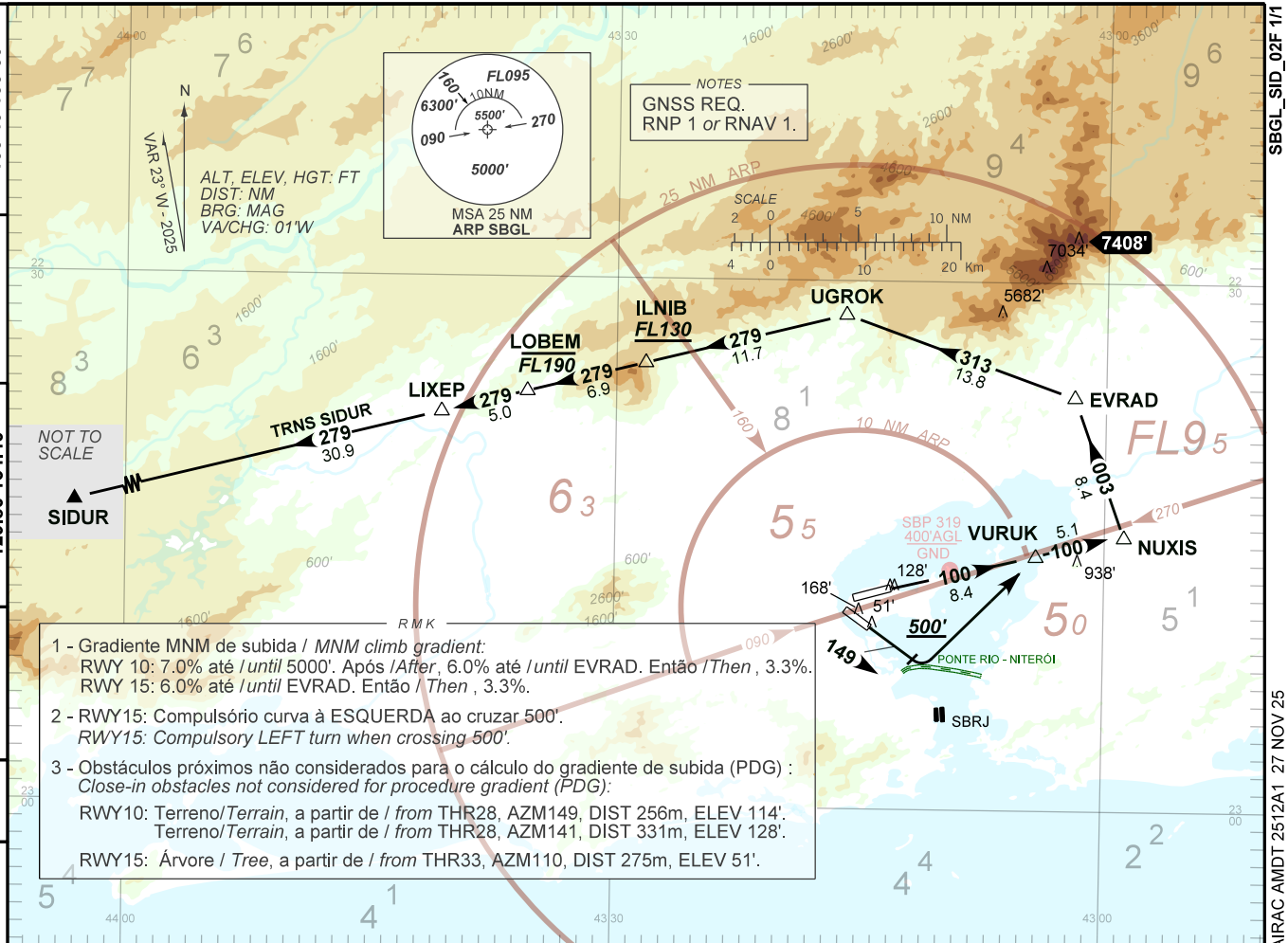

1 - Gradiente MNM de subida / *MNM climb gradient:*
RWY 10: 7.0% até / *until* 5000'. Após / *After*, 6.0% até / *until* EVRAD. Então / *Then* , 3.3%.
RWY 15: 6.0% até / *until* EVRAD. Então / *Then* , 3.3%.

2 - RWY15: Compulsório curva à ESQUERDA ao cruzar 500'.
RWY15: Compulsory LEFT turn when crossing 500'.

3 - Obstáculos próximos não considerados para o cálculo do gradiente de subida (PDG) :
Close-in obstacles not considered for procedure gradient (PDG):
RWY10: Terreno/*Terrain*, a partir de / *from* THR28, AZM149, DIST 256m, ELEV 114'.
Terreno/*Terrain*, a partir de / *from* THR28, AZM141, DIST 331m, ELEV 128'.
RWY15: Árvore / *Tree*, a partir de / *from* THR33, AZM110, DIST 275m, ELEV 51'.

SBGL_SID_02F 1/1
SID RNAV EVRAD 2A RWY 10/15

AIRAC AMDT 2512A1 27 NOV 25

CHANGES: OBST, PROC, RMK, VAR.